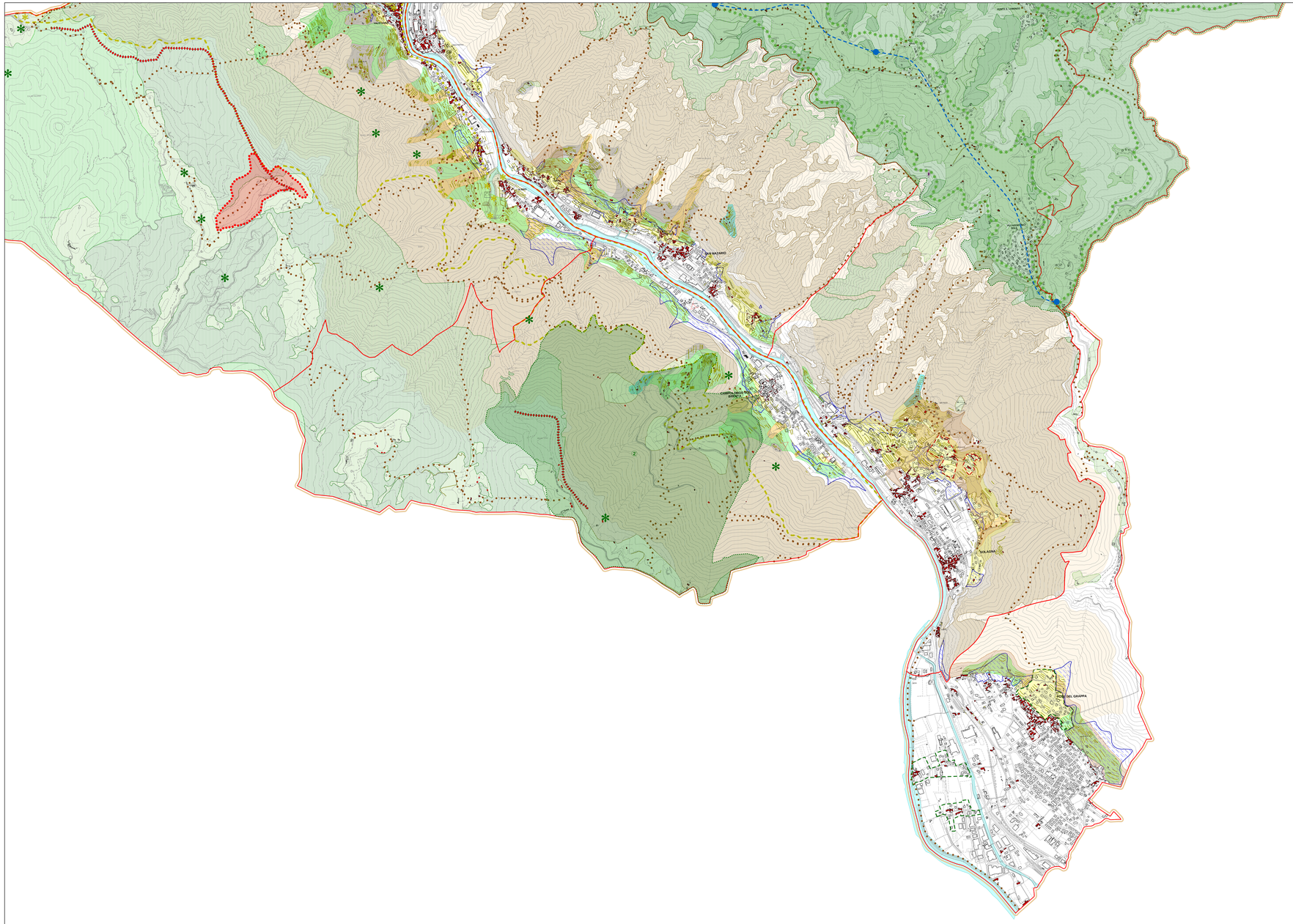

LEGENDA

Confine PATI

Confini Comunali

Le invarianti di natura geologica (Art.9 N.d'A.)

Geotipi

Le invarianti di natura geomorfologica (Art.10 N.d'A.)

Monumenti naturali

Grotte, abissi e cavità carsiche

Le invarianti di natura idrogeologica (Art.11 N.d'A.)

Limite idrografia

Le invarianti di natura paesaggistica (Art.12 N.d'A.)

Classificazione ambiti terrazzamenti

Siti terrazzati di elevato valore paesaggistico e d'interesse per il mantenimento della qualità percettiva del Canale

Terrazzamenti rilevanti per la problematica idro-geologica, con funzione di mitigazione del rischio per l'abitato a valle

Terrazzamenti situati in aree intermedie fra l'abitato e il versante

Terrazzamenti situati entro i centri abitati che presentano elementi di sovrapposizione alfrescificato esistente

Terrazzamenti abbandonati e coperti da vegetazione di versante

Terrazzamenti

Coni di detrito

Icone del paesaggio

Strade panoramiche

Rete dei sentieri e di percorsi

Linee di skyline

Punti di vista

Coni visuali

Le invarianti di natura ambientale (Art.13 N.d'A.)

Ambiti degli Ecosistemi

Peccetta

Ostrieto

Faggeta

Prati e Pascoli

Elementi puntuali caratteristici dell'ecosistema

1 Il Bosco delle Fontane

2 Il Monte Campolongo

3 Il Massiccio del Grappa

Aree di interesse naturalistico di Mezzacosta

Sistema tematico storico-naturalistico Val Frenzella, Val Gadena

Ambito del sistema tematico

Corso delle masiere e dell'arte della pietra

1 Parco di Ponte Subiolo

2 Parco naturalistico dell'Oliero

Elementi puntuali

Ambiti agrari di interesse ambientale

Nuclei insediativi di interesse ambientale

Le invarianti di natura storico-monumentale (Art.14 N.d'A.)

Sistema tematico luoghi ed elementi della Grande Guerra

Campi della Grande Guerra

Trincee

Sistema dei forti

Centri storici

Contrade di interesse storico-documentale

Edifici con valore storico-ambientale

Manufatti di archeologia industriale

COMUNI DI CAMPOLONGO SUL BRENTA, CISMON DEL GRAPPA, POVE DEL GRAPPA, SAN NAZARIO, SOLAGNA, VALSTAGNA
Provincia di Vicenza

P.A.T.I.

Elaborato 2 3

Scala 1:10.000

Carta delle Invarianti

Progettisti:
Urb. Francesco Finotto
Urb. Roberto Rossetto

Collaboratori:
Dott. Andrea Altibardi
Dott. Maurizio Olivetto
Urb. Damiano Solati
Dott. Marco Urgenti

Co - progettazione:
Regione del Veneto
Provincia di Vicenza

DATA: Maggio 2008

ATI: PROTECO S.r.l.
ZETA ESSE Zeller Service S.r.l